Setup de compra en el retroceso de Fibonacci del 38,2 %

La checklist antes de comprar, con un ejemplo y un plan de trading para rellenar

Este setup compra una acción en tendencia alcista intacta después de que haya devuelto parte de su última subida. Compras cuando la corrección gira en el nivel del 38,2 % y el precio sale de ella por arriba. El stop, el objetivo y el número de acciones quedan fijados antes de dar la orden.

El setup en 6 pasos

1. **Comprobar la tendencia.** En el gráfico semanal y diario: precio por encima de la media móvil de 100 días y la de 50 por encima de la de 200.
2. **Encontrar el impulso.** El mínimo y el máximo claros del último movimiento alcista. Sin puntos claros, no hay retroceso.
3. **Trazar el retroceso.** Del mínimo al máximo del impulso. Buscas una corrección ordenada hasta cerca del 38,2 %, con volumen más bien a la baja.
4. **Esperar la confirmación.** Una vela de giro, un cierre de nuevo por encima del nivel y luego la ruptura de su máximo o del techo de la corrección.
5. **Stop, objetivo, ratio.** Stop bajo el mínimo de reacción, primer objetivo en el máximo anterior del impulso. Por debajo de 2 a 1, no hay operación.
6. **Calcular el tamaño de la posición.** El importe que arriesgas dividido entre la distancia de la entrada al stop da el número de acciones.

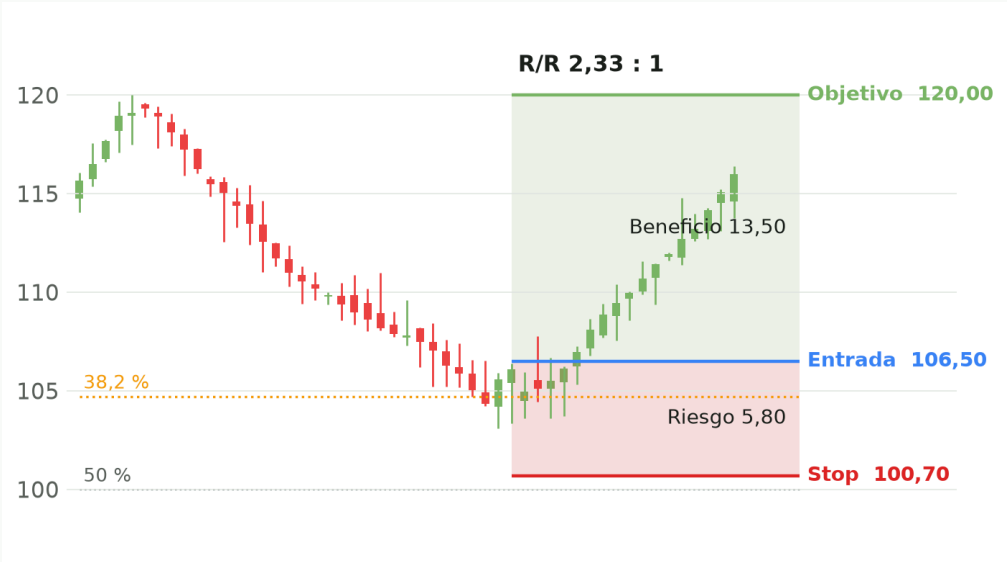

Ejemplo de la acción X con precios inventados: impulso de 80 € a 120 €, 38,2 % en 104,72 €. Entrada 106,50 €, stop 100,70 €, objetivo 120 €: riesgo de 5,80 € frente a un beneficio posible de 13,50 €, ratio 2,33 : 1. Con una cuenta de 20.000 € y un 1 % de riesgo, son 34 acciones.

Cómo usarla: Imprímela y marca cada línea. Compra solo si todas las líneas obligatorias están marcadas. Las líneas «opcional» refuerzan la imagen, pero nunca sustituyen a una obligatoria. La calculadora de tamaño de posición de Axiomly, gratuita, te da el número de acciones.

Solo con fines formativos. No es asesoramiento de inversión ni una recomendación de compra. Operar en bolsa puede hacerte perder el capital invertido.

Checklist antes de comprar

Compra solo si cada línea obligatoria está marcada. Una sola línea obligatoria sin marcar significa: no hay operación.

1 Tendencia alcista

- [ ] El precio está por encima de la media móvil de 100 días.
- [ ] La media de 50 días está por encima de la de 200.
- [ ] El gráfico semanal muestra la misma tendencia alcista que el diario.
- [ ] La acción marca máximos y mínimos cada vez más altos. OPCIONAL
- [ ] La acción va mejor que su mercado y su sector. OPCIONAL

2 Impulso

- [ ] El último movimiento alcista tiene un mínimo claro y un máximo claro.
- [ ] El impulso no es un rebote dentro de una tendencia bajista.
- [ ] La subida vino con volumen elevado. OPCIONAL

3 Corrección

- [ ] Retroceso trazado del mínimo al máximo del impulso.
- [ ] El precio ha llegado al 38,2 % sin asentarse por debajo.
- [ ] La corrección es ordenada (bandera, cuña descendente o ABC).
- [ ] El volumen baja durante la corrección. OPCIONAL
- [ ] Un nivel de precio anterior o la media de 20/50 días da soporte adicional. OPCIONAL

4 Confirmación

- [ ] Ya no hay mínimos más bajos y se ha formado una vela de giro (martillo, envolvente alcista).
- [ ] El cierre diario vuelve a estar por encima del 38,2 %.
- [ ] El precio supera el máximo de la vela de giro o rompe la corrección al alza.
- [ ] Divergencia del RSI: mínimo de precio más bajo sin mínimo más bajo del RSI. OPCIONAL

5 Stop, objetivo y ratio

- [ ] Stop bajo el mínimo de reacción o bajo el retroceso del 50 %.
- [ ] El stop está más lejos que la oscilación normal de un día (ATR).
- [ ] Primer objetivo en el máximo anterior del impulso, sin una resistencia fuerte justo encima de la entrada.
- [ ] Ratio beneficio/riesgo hasta el primer objetivo de al menos 2 : 1.

6 Tamaño de posición y fechas

- [ ] Acciones = importe en riesgo ÷ (entrada − stop), redondeado a la baja.
- [ ] Durante el periodo previsto no hay resultados trimestrales ni otras fechas que puedan hacer saltar el precio.

✕ No hay operación si …

- ✕ la acción cotiza por debajo de su media de 200 días.
- ✕ el precio se asienta bajo el 38,2 % sin estabilizarse.
- ✕ el volumen vendedor sube con fuerza durante la corrección.
- ✕ una ruptura se desploma de nuevo poco después.
- ✕ solo estrechas el stop para que cuadre el ratio.

Solo con fines formativos. No es asesoramiento de inversión ni una recomendación de compra. Operar en bolsa puede hacerte perder el capital invertido.

Plan de trading

Rellénalo antes de cada orden. Si un número no pasa la checklist, no hay operación.

Acción / fecha

Mínimo del impulso	Máximo del impulso	Nivel del 38,2 %
Entrada	Stop	Objetivo
Riesgo por acción	Beneficio por acción	Ratio beneficio/riesgo
Importe en riesgo (cuenta × %)	Número de acciones	Valor de la posición

Nivel del 38,2 % = máximo − 0,382 × (máximo − mínimo). Ratio = beneficio ÷ riesgo. Acciones = importe en riesgo ÷ riesgo por acción.

Notas: ¿Por qué esta acción? ¿Qué demostraría que la idea es errónea? Después de la operación: ¿qué salió según el plan y qué no?

Solo con fines formativos. No es asesoramiento de inversión ni una recomendación de compra. Operar en bolsa puede hacerte perder el capital invertido.