Setup d'achat sur le retracement de Fibonacci à 38,2 %

La check-list avant l'achat, avec un exemple et un plan de trade à remplir

Ce setup achète une action en tendance haussière intacte, après qu'elle a rendu une partie de sa dernière hausse. Vous achetez quand la correction se retourne sur le niveau de 38,2 % et que le cours en sort par le haut. Le stop, l'objectif et le nombre d'actions sont fixés avant de passer l'ordre.

Le setup en 6 étapes

1. **Vérifier la tendance.** En hebdomadaire et en journalier : cours au-dessus de la moyenne mobile à 100 jours, moyenne à 50 jours au-dessus de celle à 200 jours.
2. **Trouver l'impulsion.** Le creux et le sommet nets du dernier mouvement haussier. Sans points nets, pas de retracement.
3. **Tracer le retracement.** Du creux au sommet de l'impulsion. On cherche une correction ordonnée jusqu'à environ 38,2 %, avec un volume plutôt en baisse.
4. **Attendre la confirmation.** Une bougie de retournement, une clôture revenue au-dessus du niveau, puis le franchissement de son plus haut ou du haut de la correction.
5. **Stop, objectif, ratio.** Stop sous le creux de réaction, premier objectif au sommet précédent de l'impulsion. En dessous de 2 pour 1, vous passez votre tour.
6. **Calculer la taille de position.** Le montant risqué divisé par l'écart entre l'entrée et le stop donne le nombre d'actions.

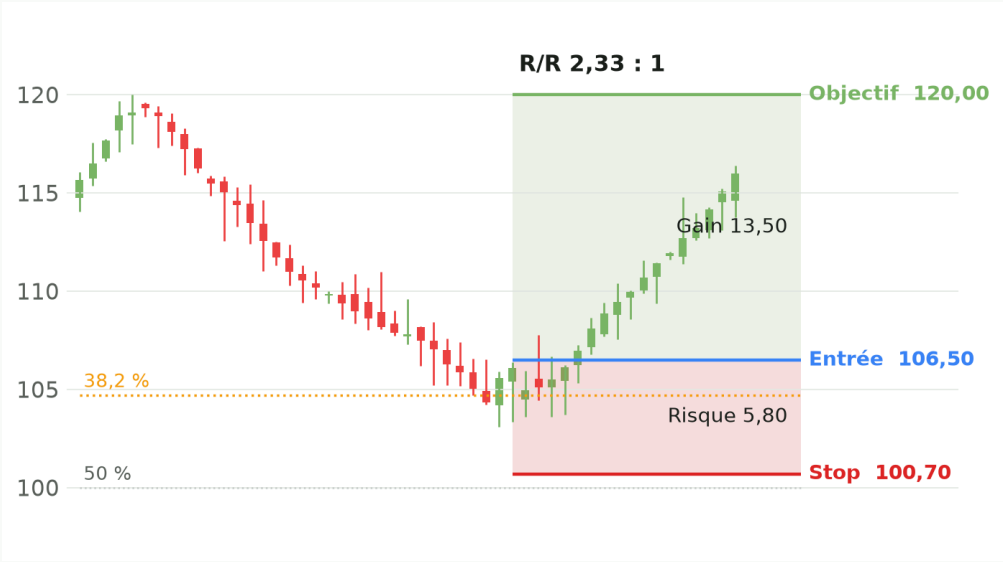

Exemple de l'action X, cours inventés : impulsion de 80 € à 120 €, 38,2 % à 104,72 €. Entrée 106,50 €, stop 100,70 €, objectif 120 € : risque de 5,80 € pour un gain possible de 13,50 €, ratio 2,33 : 1. Avec un compte de 20 000 € et 1 % de risque, cela fait 34 actions.

Mode d'emploi : Imprimez-la et cochez chaque ligne. N'achetez que si toutes les lignes obligatoires sont cochées. Les lignes « facultatif » renforcent le tableau mais ne remplacent jamais une ligne obligatoire. Le calculateur de taille de position d'Axiomly, gratuit, calcule le nombre d'actions.

À but pédagogique uniquement. Ni conseil en investissement ni recommandation d'achat. Le trading peut faire perdre le capital investi.

Check-list avant l'achat

N'achetez que si chaque ligne obligatoire est cochée. Une seule ligne obligatoire non cochée signifie : pas de trade.

1 Tendance haussière

- [ ] Le cours est au-dessus de la moyenne mobile à 100 jours.
- [ ] La moyenne à 50 jours est au-dessus de celle à 200 jours.
- [ ] Le graphique hebdomadaire montre la même tendance haussière que le journalier.
- [ ] L'action fait des sommets et des creux de plus en plus hauts. FACULTATIF
- [ ] L'action fait mieux que son marché et son secteur. FACULTATIF

2 Impulsion

- [ ] Le dernier mouvement haussier a un creux net et un sommet net.
- [ ] L'impulsion n'est pas un rebond dans une tendance baissière.
- [ ] La hausse s'est faite sur un volume élevé. FACULTATIF

3 Correction

- [ ] Retracement tracé du creux au sommet de l'impulsion.
- [ ] Le cours a atteint les 38,2 % sans s'installer en dessous.
- [ ] La correction est ordonnée (drapeau, biseau descendant ou ABC).
- [ ] Le volume baisse pendant la correction. FACULTATIF
- [ ] Un ancien niveau de cours ou la moyenne à 20/50 jours apporte un soutien en plus. FACULTATIF

4 Confirmation

- [ ] Plus de creux plus bas, et une bougie de retournement est apparue (marteau, avalement haussier).
- [ ] La clôture du jour repasse au-dessus des 38,2 %.
- [ ] Le cours dépasse le plus haut de la bougie de retournement ou sort de la correction par le haut.
- [ ] Divergence RSI : creux de cours plus bas, sans creux plus bas du RSI. FACULTATIF

5 Stop, objectif et ratio

- [ ] Stop sous le creux de réaction ou sous le retracement de 50 %.
- [ ] Le stop est plus loin qu'une variation normale d'une journée (ATR).
- [ ] Premier objectif au sommet précédent de l'impulsion, sans forte résistance juste au-dessus de l'entrée.
- [ ] Ratio gain/risque d'au moins 2 : 1 jusqu'au premier objectif.

6 Taille de position et calendrier

- [ ] Nombre d'actions = montant risqué ÷ (entrée − stop), arrondi vers le bas.
- [ ] Aucune publication de résultats ni autre date pouvant faire sauter le cours pendant la durée de détention prévue.

✕ Pas de trade si ...

- ✕ l'action cote sous sa moyenne mobile à 200 jours.
- ✕ le cours s'installe sous les 38,2 % sans se stabiliser.
- ✕ le volume vendeur augmente fortement pendant la correction.
- ✕ une cassure retombe entièrement peu après.
- ✕ vous resserrez le stop uniquement pour que le ratio passe.

À but pédagogique uniquement. Ni conseil en investissement ni recommandation d'achat. Le trading peut faire perdre le capital investi.

Plan de trade

À remplir avant chaque ordre. Si un chiffre ne passe pas la check-list, pas de trade.

Action / date		
Creux de l'impulsion	Sommet de l'impulsion	Niveau 38,2 %
Entrée	Stop	Objectif
Risque par action	Gain par action	Ratio gain/risque
Montant risqué (compte × %)	Nombre d'actions	Valeur de la position

Niveau 38,2 % = sommet − 0,382 × (sommet − creux). Ratio = gain ÷ risque. Nombre d'actions = montant risqué ÷ risque par action.

Notes : Pourquoi cette action ? Qu'est-ce qui invaliderait l'idée ? Après le trade : qu'est-ce qui s'est passé comme prévu, et qu'est-ce qui ne l'a pas été ?

À but pédagogique uniquement. Ni conseil en investissement ni recommandation d'achat. Le trading peut faire perdre le capital investi.